エセナフェスタ 2010

10月3日(日)10～18時

会場：エセナおおた JR大森駅から徒歩8分

模擬店

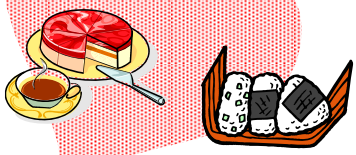

バザー

ダンス

絵画

コーラス

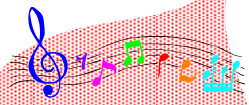

演奏

書道

マジック

手芸

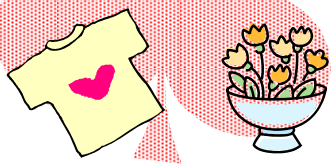

キッズコーナー

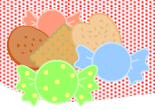

主催：大田区立男女平等推進センター「エセナおおた」　共催：大田区

この事業は NPO 法人男女共同参画おおたが区の補助を受けて実施しています。

★１階の催し★

炭火焼き（玄関前）
バザー開催（ロビー）
喫茶コーナー 手作りケーキ、パン
挽きたてコーヒー
（喫茶コーナー奥）

「東京第四友の会」

参加団体紹介　～エセナフェスタを彩る主役たち～

●アフリカ支援の会　●井伊きみよ
●一墨会　●エセナ味楽留　●玉水会
●NPO 法人ネットワーク Bear
●折りがみ広場　●カフェおひさま
●サロン・ド・マンドリーノ　●さわかぜ
●新日本婦人の会大田支部　●花笑み
●女声合唱団やまびこ　●しゃくなげ会
●女声コーラスるり　●バイオレット
●城南奇術愛好会　●大正琴の会(琴伝流)
●ダンスサークル・プロムナード
●てん刻長月会　●トールペイントの会
●東京第四友の会　●ひまわりパレット
●ハッピーハーモニー
●ラウンドダンスＲＤリリーズ

JR京浜東北線 大森駅より徒歩８分
駐車場はありません。

●ハーモニカ・エコー　●ふぇみねっと・おおた　●ぷち起業家ネットワーク
●もめんの花すみれ会　●もめんの花ひまわり会　●「うちかわ指圧」指圧奉仕団
●モダーン手描染友の会　●似顔絵制作“愛宇絵を”●フレンズダンスサークル
●エセナおおたボランティアスタッフ　●NPO 法人男女共同参画おおた（順不同）

主催・問合せ先

〒143-0016 大田区大森北 4-16-4
大田区立男女平等推進センター「エセナおおた」
電話　０３－３７６６－４５８６
FAX　０３－５７６４－０６０４
E-Mail　escena@escenaota.jp

エセナおおた　検索